



ARQUITETURA E CONSTRUÇÃO

Mantilovers

O escritório RAWI Arquitetura+Design escolheu a madeira Paricá para revestir os interiores do chalé. Grandes aberturas conectam o projeto com a natureza.

TEXTO REDAÇÃO ARQUITETURA & CONSTRUÇÃO • FOTOS ALBERTO RICCI



ARQUITETURA E CONSTRUÇÃO

Este pequeno chalé, localizado na cidade de São Bento do Sapucaí, município do Estado de São Paulo tem vista para Pedra do Baú no horizonte. O arquiteto Raphael Wittman, à frente do seu escritório RAWI Arquitetura+Design, foi designado para assinar o projeto de interiores da edificação projetada por Gil Barbieri Arquitetura e Silvia Acar Arquitetura.

Com 48 m², a morada se destaca pela integração entre materiais naturais, volumes compactos e a paisagem ao redor. A madeira Paricá, aplicada nas paredes, teto e mobiliário, estabelece unidade visual e aquece os ambientes internos enquanto grandes aberturas de vidro conectam os espaços à varanda-mirante, prolongando o olhar para a paisagem em uma transição entre interior e exterior.







A sala de estar revela a precisão do mobiliário escolhido por Raphael. A cadeira de balanço Valley, feita em madeira maciça com assento de couro ecológico, é um convite ao relaxamento e a apreciação do quadro vivo do verde que envolve a edificação. Para as horas noturnas, ela é acompanhada pelo pendente ajustável e com luz de LED que proporciona funcionalidade sem sobrecarregar o espaço. “As amplas esquadrias que se abrem para o deck externo permitem uma luz natural ímpar que realça o interior e a conexão com o entorno”, salienta.





ARQUITETURA E CONSTRUÇÃO

Na cozinha, a funcionalidade dita o ritmo do projeto com armários planejados, em acabamento compensado de Paricá, que comportam forno e frigobar de maneira discreta e eficiente.

Na sala de jantar, a mesa, com tampo em mármore branco, é complementada por cadeiras Logan e um banco-baú que oferece assento adicional e armazenamento.



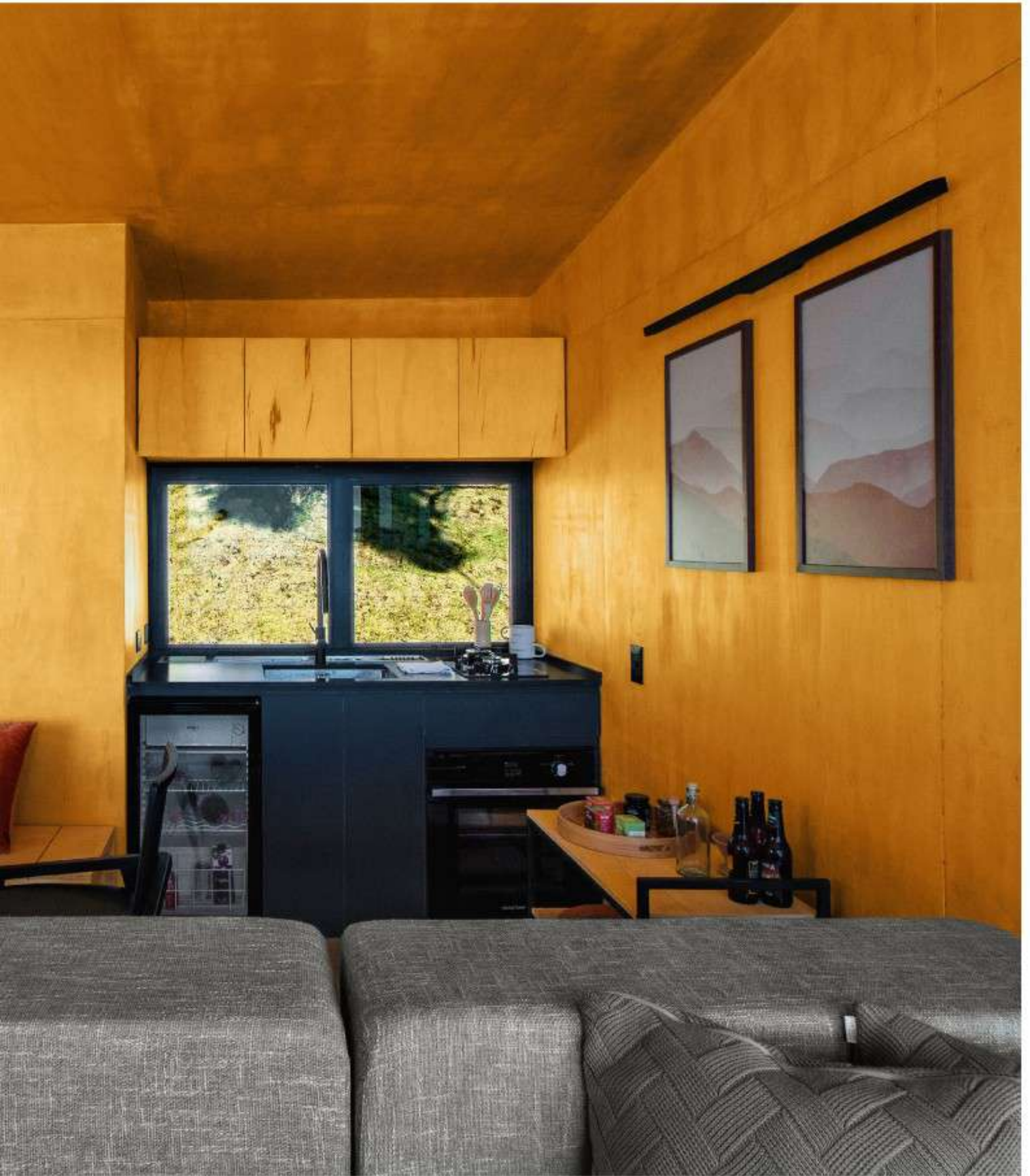

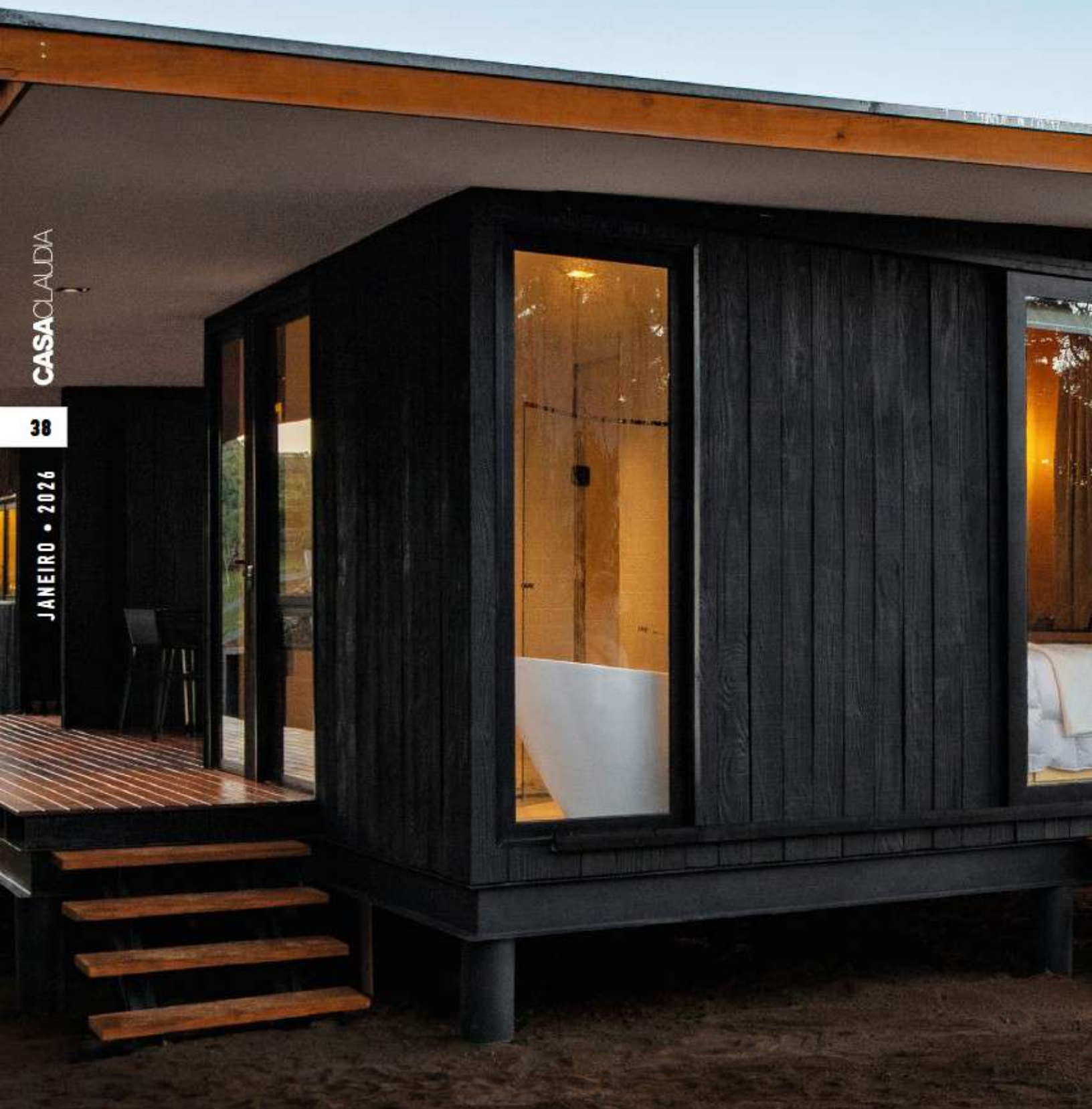







O deck é um dos pontos marcantes do projeto, atuando como uma extensão natural do chalé em direção ao horizonte. Sustentado por vigas de aço, cria um espaço de contemplação com piso de madeira que se funde à paisagem.

Equipado com espreguiçadeiras e um pufe, o profissional

idealizou a oportunidade de descansar e observar em qualquer período do dia, seja apreciando o nascer do sol ou contemplando o céu noturno. A integração com a varanda coberta amplia as possibilidades de uso, oferecendo abrigo e conforto sem perder o contato direto com a natureza ao redor.

